

A: Plandarstellung M 1:1000

Übersichtsplan/ Luftbild

Stadt Wasungen
mit Darstellung Geltungsbereich B-Plan
Quelle geoportal-th

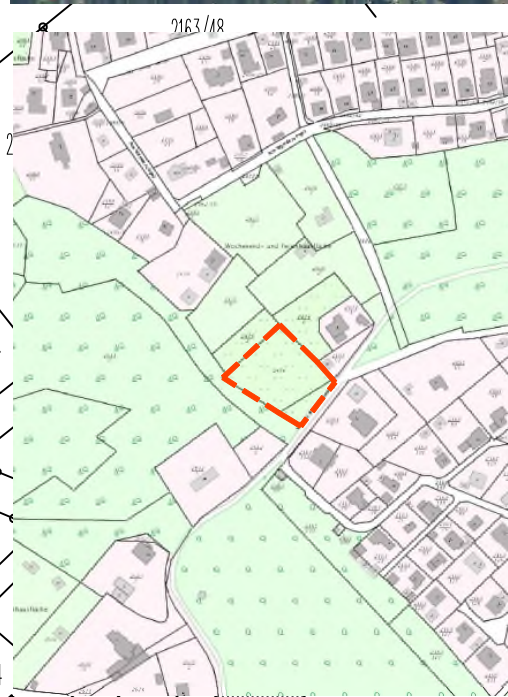

Festsetzungen durch Planzeichen und Text

Planzeichen

- Art der baulichen Nutzung
nach §5 Abs.2 Nr.1 und §9 Abs.1 Nr.1 BauGB
WA WA Allgemeine Wohngebiete gem. §4 BauNVO
- Verkehrsflächen
nach §9 Abs.1 Nr.11 und Abs.6 BauGB
P private Verkehrsfläche
- Sonstige Planzeichen
 Grenze des räumlichen Geltungsbereichs (§9 Abs.7 BauGB)
 Kataster mit Flurstücksnummern
 geplante Katastergrenze
 Gebäude Bestand entsprechend Liegenschaftskarte
 Gebäude geplant
— Höhenlinien (Quelle geoportal-th)



Stadt Meiningen
Vorhabensbezogener Bebauungsplan
Nr. 14a
"Oberer Panoramaweg"

Landkreis Schmalkalden-Meiningen



STADT:	Stadt Meiningen 98617 Meiningen Schlossplatz 1	UNTERSCHRIFT BÜRGERMEISTER
LAGE/BAUORT:	98617 Meiningen Oberer Panoramaweg Flur 0 Flurstück 2474, Teilfläche aus 2163/149	ORT/ DATUM

PLANVORHABEN: Vorhabensbezogener Bebauungsplan
Nr. 14a "Oberer Panoramaweg"

PLANER:
Bauplanung Rassmann
Brunnenplatz 8
98634 Wasungen
Fon 036941 / 72065
Fax 036941 / 72066
bauplanung-rassmann@t-online.de
www.bauplanung-rassmann.de

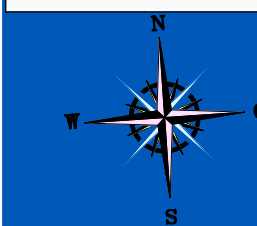

UNTERSCHRIFT PLANER	A:Plandarstellung frühzeitige Beteiligung nach § 3 Abs.1 und § 4 Abs.1 BauGB	VORENTWURFSPLANUNG
BEARBEITET: Dipl.-Ing-Frank Raßmann		MAßSTAB 1:1000
GEZEICHNET: Dipl.-Ing-Sylvia Raßmann		DATUM 09.09.2020
		BLATT-NR. 1